SILKEBORG BAD

Lb.-Nr. 243

Skinjournal

Bolig: Hc. 32

Navn: Konsul Chr. Loer

Alder og Stilling: 58. f. d. 21/11 1864

Bopæl: Fredericia

Indl.: 4-7 1922

Udskr.: 29-7 1922

Ialt 26. Dage

Atter d. 15-5-1923.
26-9-1923
134

Atter indl. Maj 1924

Journal optaget af

Indl. for

af

Emollition cerebri
Hypertonia
Neurasthenia

SILKEBORG BAD

Lb.-Nr. 206.

Skinjournal

Bolig: K 1.

Navn: Hr Konsul Laehr (Chr)

Alder og Stilling: 58.

Bopæl: Fredericia

Indl.: 4-7-1922

Udskr.: 29.7. 1922

Ialt 26 Dage

Journal optaget af Poul Schultz.

Indl. for

af Læge Fredericia

Neurasthenia
Hypertonia

~~1924~~
52

~~243~~
Lb.-Nr. 6
231

SILKEBORG BAD

Bolig: ~~Alb. 31~~ KH7

Navn: Konsul Chr. Loehr.

Alder og Stilling: 58, f. d. 21/II 1864

Bopæl: Fredericia

Indl.: 4-7 1922

Udskr.: 29-7 1922

Ialt 26 Dage

Atter d. 15-5-1923
26-9-1923
134 Dag.

atter 19-5-1924
8-7-1924
51

død 1926 (?)

Journal optaget af Indl. for

Poul Schultzer af Liebe, Fredericia.

Ad ÷

Neurasthenia | 1923. Emollitio cerebri.
Hypertoni
Emollitio cerebri

Spinalpunktur
[illegible] + Jodkal.

1923 - 6

SILKEBORG BAD Lb.-Nr. ~~207~~

Bolig: ~~K.H.~~ Alle 32 chr.

Navn: Hr. Konsul Loehr.

Alder og Stilling: 58. 21/2 1864

Bopæl: Fredericia

Indl.: 4-7-1922

Udskr.: 29-7 1922

Ialt 26 Dage Dage

atter indl 15-5 23
10-9-1923
10/8
[illegible] Dage

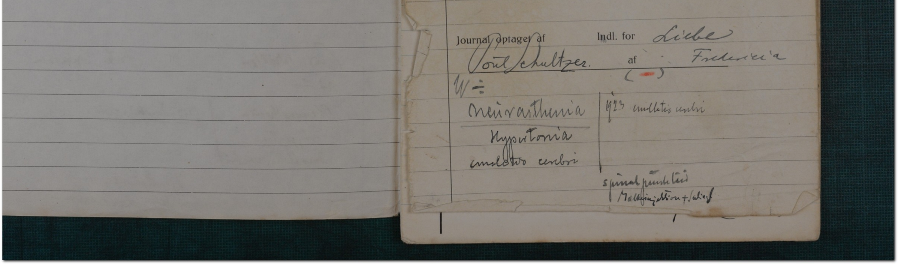

Journal optaget af Poul Schultzer.

Indl. for Liebe

af : Fredericia

( )

W ÷

Neurasthenia

Hypertonia

emollitio cerebri

1923 emollitio cerebri

spinalpunktur

Malariainjektion + Salicyl

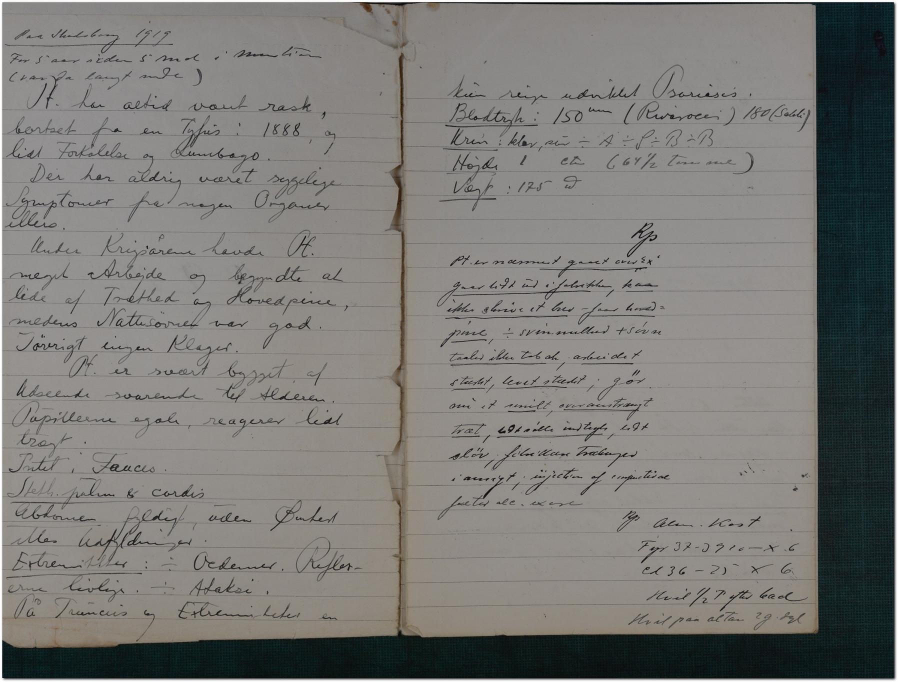

Paa Skodsborg 1919

For 5 aar siden 5 mdr i [illegible] (var da langt nede)

Pt. har altid været rask, bortset fra en Tyfus i 1888, og lidt Forkølelse og Lumbago.

Der har aldrig været sygelige Symptomer fra nogen Organer ellers.

Under Krigsårene havde Pt. meget Arbejde og begyndte at lide af Træthed og Hovedpine, medens Nattesövnen var god.

Iövrigt ingen Klager.

Pt. er svært bygget, af Udseende svarende til Alderen.

Pupillerne egale, reagerer lidt trægt.

Intet i Fauces.

Steth. pulm. & cordis

Abdomen fyldigt, uden Punkter eller Udfyldninger.

Extremiteter: ÷ Oedemer. Reflexerne livlige. ÷ Ataksi.

På Truncus og Extremiteter en

kun rige udviklet Psoriasis.

Blodtryk: 150 mm (Riva-Rocci) 180 (Sahli)

Urin: klar, sur ÷ A ÷ S ÷ B ÷ B

Höjde 1 ctm (64½ tomme)

Vægt: 175 ℔

Rp

Pt. er nærmest gaaet over Ex', gaar lidt ud i fabrikken, kan ikke skrive et brev – faar hoved=pine, ÷ svimmelhed + sövn taaler ikke tobak, arbeidet stærkt, levet stærkt; gör nu et [illegible], overanstrengt træt, [illegible] indtryk, lidt slöv, [illegible] i [illegible]; injection af [illegible] [illegible] alc. [illegible]

Rp Alm. Kost

Fyr 37-39 10 — × 6

Cl 36 – 25 × 6

Hvil ½ T. efter bad

Hvil paa altan 2 g. dgl

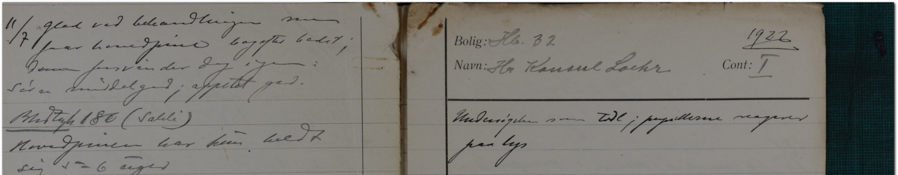

11/7 glad ved behandlingen men faar hovedpine bagefter badet; denne forsvinder dog igen; sövn middelgod; appetit god.

Blodtryk 180 (Sahli)

Hovedpinen har kun holdt sig 5–6 uger

Bolig: Hl. 32

1922

Navn: Hr Konsul Loehr

Cont: I

Undersøgelse som tidl; pupillerne reagerer paa lys

Lidt ondt over Panden.

Lændemassage
20 – × 6

3/7 ÷

23/7 Appetit og Søvn ret god.

Tilraadet
Ph + Str + Ch + Ch

29/7 Udskr. 1 sp × 3

Atter 15 – 5 – 1923
Har ikke haft det godt i Vinter – depressiv; Søvn god Aff. i orden; Appetit god Kan næsten ikke regne og skrive mere; kan bedre disponere kan ikke diktere; har været hjemme i Vinter. Udtalen svigter af og til

Blodtryk 200 (Sahli) 150/110 (R. R.)
Højde 170 cm
Vægt 169 ℔
Urin; Sur, kl. ÷ A. ÷ S.

Kulbuelys ?
massage
Liggekur
vandpakn

Rp Alm. Kost
Fyr 37 – 39 10 – × 6
cd 36 – 25 × 6
Hvil 3/4 T efter bad
Hvil i Seng 1 time efter middag

23/5 V. 168 Søvn god; føler sig daarlig; Anlæg til Hovedpine — især efter arbejde
Blodtryk 200 (Sahli) 140/100 (R-R-S)

Tesla Strøm
5' – 1 gg dgl

Ph + Str + Ch + Ad.
1 sp × 3

1/6 Svien i Øjnene; conjunctivitis

sol. sulf. zinci
1/4 %

8/6 Samtale med Konen: ingen nytte gør han hjemme; bedst at holde paa ham flere Md; han er [illegible] ufarlig for sig selv, møder altid præcis til Maaltiderne; er meget distrait og fraværende i sit væsen; anstrænger sig meget for at følge med i alt

6/6 Spinalpunktion
Udtømmelse af klar, ret rigelig væske
Wassermann ÷
Nonne-Appelt: ? Pan: ÷

13/6 „Legemet er nedbrudt med aanden er skrøbelig“

Det praktiske arbejde gaar godt men skrivning og regning og disponering gaar det daarligt med

Faradisk bad
37 – 39 10 – × 3
Fyr 37 – 39 10 – × 3
cd 36 – 25 × 6
Hvil

26/6 Relativ Vel. Søvn god

4/7 Relativ vel

5/7 mælkinj. 7 cm³
acidi salicylici
0.50 × 4 stykker

Kl 12 efm — 36.5 °
— 3 — 37.8
— 6 — 38
9 efm — 39

Kl 8 morgen — 37.6

acidi salicylici
0.50 × 6

Pt. beder efter om paa ordenen og bruger gale ord "jeg faldt forleden" (ɔ: han faldt for en time siden paa gulvet, da han var oppe)

7/7 malaria 10 ccm

8/7 37.4 – 38.7 – 38.4 (efm)

9/7 malaria 15 ccm

10/7 Hovedpine

e. l

12/7 V. 158 Noget hovedpine, tabt 9 ℔ i vægt
Nogt blev
sep. salicyl
Rp Pht + Str + Ars + Val
1 sp × 3

Hæmoglobin 85 (L.-P.)

1927

Bolig: Ub 32
Navn: Konsul Lacker
Cont: 7/1

19/7 Mener sig legemlig mere træt efter behandlingen med malaria og salicyl. Det aandelige er uforandret

25/7 Konens ønsker: hun vil helst have at pt bliver her foreløbig.

Er træt af behandlingen sep. Tesla

17/8 Efter samtalen med Konen fortsætter pt med opholdet her.

Selv synes pt at det ikke er saa godt som tidligere; han maa anstrænge sig for at faa hold paa sig selv

---

Rp Fyr 37–38
(10 ×)
Vaadpakning ½ T ×)
½ 6 ×)
el 36–25 ×)
Hvil ½ T efter bad

7/9 Relativ vell. vil gerne holde op med at bade

10/9 sover om natten

Tilraadet
Øvelser i regning
(Kabale f.ex)

27/9 Har den sidste Maaned indtrykket af at hjertet fungerer bedre

---

Atter ind. 17 – 5 – 1924

17/5 23. Tilstanden synes i det store og hele uforandret, dog nogen Forværrelse med Talen. App. Aff. & Vandl. nat. Søvnen god. Er deprimeret stærkt. Kan læse, men ikke af stand til at samle sig. Ingen Smr. Pt. gør et sløvt og noget imbecilt Indtryk. Er ~~dog~~ slet ikke ~~godt~~ orienteret hverken m. H. til Tid, eller Sted. Ved ikke Overlægens Navn, heller ikke Badets Navn. Taler dog ret fornuftig med Konen; men ~~kortest~~ i Form af kortfattede Svar: Ja, Hm, nej o. s. v. Pup. reag. for Lys & Akom.. Tremor linguae & manuum.. Kan række Tungen ud. Patellarreflexe til Stede.

Glimsom

Urin ÷ (A, P, S)
Højde 168 Ctm
Vægt 155 ℔

Rp Alm. Kost

26/9 Attest
Yderligere ferie
½–¾ aar

Sklerosis cordis ÷
Senereflexer normale ÷ Babinsky
÷ subjective sensibilitetsforstyrrelser
Talen lidt fjern. udtaler ordene
godt; kender ugedagen men

[illegible] 85 (L.-1.)

---

ikke Dato og Aarstal, husker ikke
Kongens Navn, kan ikke huske steder,
kan ikke udtale svære ord, er
lidt forlegen.

Alm. Kost
Saltbad 36–38 10–13
Jodothyrin (0,20) 1×2

21/5 Urin: ÷ (A, S, S) uforandret
Staccato i samtalen, der synes ikke
at foregaa meget i hans hjærne
Blodtryk 200 (Sahli)
"Man skulde tro, man var idiot"
Han synes at have fuld sygdoms-
erkendelse

3/6 Meget skeptisk og smilende
af situationen, vil helst rejse
hjem, føler sig bedre
Har det somatisk udmærket.

24/6 Brev til Konen

7/7 Fuldst. klar over tilstanden, talen kniber det med; vil
nu hjem for at vende tilbage senere

---

ikke Dato og Aarstal, husker ikke
Kongens Navn, kan ikke huske steder,
kan ikke udtale svære ord, er
lidt forlegen.

Fredericia d: 21ste Juni

Hr. Overlæge Faber.

Alm. Kost
Saltbad 36–38 10–13
j. Jodkalium (0,20) × 2

21/5 Urin: ÷ (A, P, S) uforandret
Staccato i samtalen, der synes ikke at foregaa meget i hans hjerne
Blodtryk 200 (Sahli)
„Man skulde tro, man var idiot"
Han synes at have fuld sygdoms erkendelse

3/6 Meget skeptisk og smilende af situationen. Vil helst rejse hjem, føler sig bedre
Har det somatisk udmærket.

24/6 Brev til Konen

7/7 Fuldst. klar over tilstanden, taler [illegible] det med; vil nu hjem for at vende tilbage senere

---

Vedlagte Artikel fra
lingske Söndagsnummer, s
Overlægen rimeligvis har
har fanget under [illegible]
og jeg vil gjerne spörge
Overlægen om disse Ti
ninger ikke vilde vær
got for min Mand som
Tiden er under Overlæg
Kur paa Silkeborg?–
Paa Söndag kommer j

op for at se til min
Mand, maaske jeg saa kan
være saa heldig at træffe
Overlægen som sidst, trods
det var Söndag – jeg vil
pröve derpaa, og höre Deres
Mening derom. – Han
skriver jo det mindste [illegible]
lrae i en Situation som
den min Mand befinder sig
i.
Undskyld Uleiligheden.–
Forbindtligst
Deres
Nathalie [illegible]

Overraskende Helbredelse af Hjernelidelser med Malaria-Indpodninger.

Overlæge Bisgaard fortæller om de hidtidige Resultater paa St. Hans Hospital.

Paa St. Hans Hospital behandler man nu ogsaa Patienter fra andre Hospitaler.

Man vil erindre, at vi tidligere har meddelt, at Overlæge, Dr. med. Axel Bisgaard paa St. Hans Hospital havde optaget en af den kendte Wienerlæge Wagner-Jauregg anvist Metode til Helbredelse af visse Nervelidelser, og at Resultaterne var udmærkede. Det drejede sig om en Indpodning af Malaria-Bakterier eller af disse Bakteriers Giftstoffer i de Sindssyges Organisme.

Der er nu i disse Dage i Wien fremkommen Meddelelse om Resultater fra de Forsøg og det videregaaende Arbejde, som er udført paa Professor Wagner-Jaureggs Klinik, og disse Resultater er overordentlig fremragende. Paralytikere — Mennesker, der lider af Lammelser — som har været ganske ødelagt af deres Lidelse, er bleven fuldstændig helbredte, og ogsaa alvorlige Tilfælde af generel Parese, som skyldtes Syfilis-Infektion, har vist sig at svinde for denne Behandling. Ialt foreligger der Meddelelser om ca. 300 meget gunstige Tilfælde ved Wiener-Kliniken.

Overlæge Bisgaard, som ogsaa paa andre Omraader har ydet meget værdifulde Undersøgelser, ønskede i sin Tid at prøve denne Fremgangsmaade, og han opnaaede ogsaa at Kommunen sendte to Patienter, der var livsfarligt angrebne, til Wien sammen med to Læger, hvoraf den ene var Overlæge Bisgaard selv. De to Patienter blev podet med Malaria, der naturligvis indgives i saa mild Form, at Patienterne ikke kan faa varigt Men deraf, og det lykkedes at helbrede de to Patienter, som ganske sikkert, hvis de ikke havde faaet disse Indpodninger, havde været dødsens i Løbet af kort Tid.

I Anledning af de Meddelelser, som nu er kommen frem om Professor Wagner-Jaureggs Behandlingsresultater, har vi henvendt os til Overlæge, Dr. Bisgaard og bedt denne oplyse, hvorledes de Forsøg er forløbet, som er foretaget paa St. Hans Hospital.

70 Procent af de behandlede i Bedring, 40 Procent af de behandlede fuldt arbejdsdygtige.

— Der er, sagde Overlæge, Dr. Bisgaard, næppe nogetsomhelst overdrevet i de fremkomne Oplysninger om Resultaterne af Professor Wagner-Jaureggs Forsøg paa dette Omraade. Jeg har selv haft Lejlighed til i Wien at se hans Patienter og til i nogle Tilfælde at følge Udviklingen, og det har undertiden næsten været utroligt, hvad der er udrettet paa denne Maade.

— Hvordan er Erfaringerne af Deres Arbejde paa St. Hans Hospital?

— De svarer ganske til Resultaterne i Wien; men vi har jo ikke nær den samme Mængde Patienter, som er bleven behandlet. Mens man i Wien har arbejdet med denne Metode i vistnok 7 Aar, har vi kun arbejdet dermed siden Oktober, altsaa i 8 Maaneder, og vi har i den Tid behandlet ca. 30 Patienter, som havde alvorlige Lidelser i forskellige Former, ogsaa saadanne, som skyldtes Syfilis. Og jeg kan sige, at Forholdstallene her vistnok svarer ganske til de Erfaringer, man har gjort i Wien: Af samtlige de Behandlede er de 70 Procent i kendelig Bedring, og af samtlige de Behandlede er 40 Procent fuldt helbredte eller fuldt arbejdsdygtige — idet vi jo endnu ikke kan udtale noget om, af hvilken Varighed denne Helbredelse er. De 40 Procent er altsaa inkluderet i de 70. Jeg kan sige, at i alle de Tilfælde, hvor vi har ventet Helbredelse, har der ogsaa været Tale om en saadan, og de første af de paa denne Maade behandlede Patienter er allerede udskrevet.

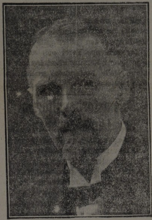

Overlæge, Dr. med. Axel Bisgaard.

Vi regner normalt med, fortsatte Dr. Bisgaard, at af vor Belægning her er 10 Procent Patienter, som ikke har andet at vente end Døden. De er haabløse, behandlet med Salvarsan, Smørekure o. s. v. — og jeg tør sige, at nu er det just blandt disse 10 Procent, man træffer de Patienter, som er under virksomst Helbredelse.

Jeg kan nævne et særligt ejendommeligt Tilfælde, som jeg aldrig vil glemme, og som ogsaa er særlig karakteristisk: Vi havde en lille Dreng her, som led af en Parese, fremkaldt af medfødt Syfilis. Hans Forældre var fortvivlede — ikke mindst over, at de havde Ansvaret for, at dette Barn var født med Lidelsen. Han var ganske sløv og mat, da han blev indlagt, og han var næsten uden Mæle. Saaledes var hans Tilstand ogsaa, da jeg i Foraaret rejste til Syden paa en Rekreationstur; men da jeg kom hjem, kom en lille Fyr, kvik og rask, løbende mig i Møde — det var ham. Og han har det stadig storartet: Lyslevende, velbegavet, rask og frisk. Han er alles Kæledægge hernede, og han ledsager mig ofte paa mine Ture.... det er et af de mest ejendommelige Tilfælde, man kan opleve. At Forældrene er henrykte, behøver jeg næppe at sige. Men naturligvis ved jeg endnu ikke, om Tilstanden vil vare.

Vi har nu indført Behandlingen ogsaa paa Kvindeafdelingen, og vi har desuden ogsaa behandlet Patienter fra andre Hospitaler, hvor det var særligt paakrævet. I Aarsberetningen hernede fra har vi givet en foreløbig Meddelelse, men da var der ikke mange Erfaringer endnu. Nu derimod er der slet ingen Tvivl om, at vi vil fortsætte med denne Behandling, der giver saa overordentlig smukke, undertiden næsten utrolige Resultater.

Serpens.