SILKEBORG BAD 228 Lb.-Nr. 71

Bolig: K. N 12

Navn: Fru Thomsen Mølgaard

Alder og Stilling: 41 Aar, gift

Bopæl: Kalundborg, Randers

Indl.: 25 — 5 1922

Udskr.: 23 — 6 1922

Ialt 30 Dage Dage

Journal optaget af Poul Schultzer. Indl. for Polyarthritis

af Læge Mølgaard, Randers

Polyarthritis chronica

Indl. Dage optaget:

Begyndte at få sig ikke Tæer for 10 Aar siden. Behandlede af Fhl Faber under Diagnose Polyarthritis persist.

De Tæ. blev mere, end de Behandlig på RH (Bad-Massage), hvilket var forværring.

Noget bedre Behandlig på BOH, hvilket var Afslappende og Tæerne blev i det hele dårlig (paa 5 Aar siden). Pt. måtte bøje Tæerne i mange Aarevækker, måtte gaaes, fik Varmebøjer. Sekretis.

Delinformation gav Stadt til Bedring. De to sidste Aar der var gaaede uden Smerter. Kun Ser fuld En vis Bevægelighed; kan spise Æbler, sidde i Stol, skriver hele godt o.s.

Behandlingen på Mordebello bøjer efter Behandl. på nærte Hospitaler. På Mordebello indtrædes en forsøg Behandl. i Form m. streng Diæt (Ø). (varmest Periodi).

Pt. har aldrig haft af Ostpitis og har aldrig mærkt bøje Lesarten. Det er i den senere Tid kommet nogen Trykken i Cardia efter Maaltider.

Dage Hosle. Dage Gjenlaaen, men af og til „ukay" Hjerte.

Skinnes rigelige, afbrudt af 3 Tabletter, noget urin. af gennemsnit den sengen Tid.

Pt. er ved Magt. Er vidunderlig. Stimulum ikke anvendes.

Stillingen: a cordis: —

Extrem. og Lid. Det er fuldst. (0350) Ankylos. i Indre ankelangenlæd, de står i extension og Tæerne er bøjede i Stilling. Atrofi af Muskler. Tydelig. Bev. i Albue og Skulder på begge Sider. Kun 70° s Abduction i Skulder. Indskr. Bevægelighed i Columna cervicalis; ikke saa meget Indskr. i Col. dorsal.

Nyfødt nærmest frie. Begge Knæ bøjede: utvivlelig Flexion. Fødder bøjedes Overen. Noget Bevægelse under af Tåled. Ø Det Ocken af Crura.

Fik paa Hospitalet Kaup, massage + behandling i en varmt fir. periode; gl. fik dessuden mange varmter og vrid + afdækninger samt bjørnt i baadene; fik ascorbinsyre tabletter som ikke virker, omen de-vig, som andre tørter og ikke gavt. Vid gange min ikke dårlig spænd kun lis gaaen i bordene. Kan kun ikke gaa mere bakke, blivder bøjet i en side; vil have ikke lov i pleje – ikke mere end behandling i en Stilling til gennetten en gang i timen.

bøjet tryggen i 3 Ugeder
vistnok inden vidning

Hele

Vægt

Puls 100 – 90 (Tidligere)

Hæmoglobin 80–90 (Tidligere)

Menu

8/6 Som tidlig vella; off i ryggen + trykken. Det gaar langsomt – mig at komme op og ned af trappen; sir er gaaet en del ude af min og ordning fodbad

Fødder nedsyrne i varme og fordelt + a mestled i leddene

alkoholm fortrinde, kan ikke mitter lidt ud; skulderleddene indsvundne i bevægelse

Fingerleddene tydelig svulne Ømhed

Sengetøjet svedt af ungivende varm Sindsfølelse af gennetlæk

Fungerer

Fibrolysin
i ungen
mm ovre ind v. nde L. brachial

15/6 Ser Ugelig paaf fibrolysin uden allergisk reaction.

8/6 Sommetids vella.

Bolig: Kn 12
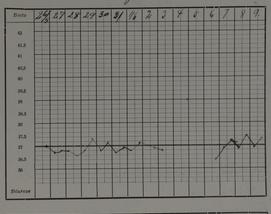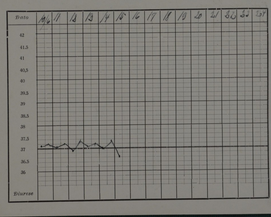
Navn: Fru Thomsen Mølgaard Cont: I